



PRÉFET DE LA CÔTE D'OR

*Direction Régionale de l'Environnement,  
de l'Aménagement et du Logement  
Bourgogne – Franche-Comté*

*Unité Départementale de Côte d'Or*

**ARRÊTÉ PRÉFECTORAL N° 697 DU 09 octobre 2017**

PORTANT INSTITUTION DE SERVITUDES D'UTILITÉ PUBLIQUE

----

**Société SUEZ RR IWS MINERALS FRANCE**

----

Communes de DRAMBON et PONTAILLER-SUR-SAÔNE (21270)

----

LA PRÉFÈTE DE LA RÉGION BOURGOGNE-FRANCHE-COMTÉ  
PRÉFÈTE DE LA CÔTE-D'OR  
Chevalier de la Légion d'honneur  
Officier de l'Ordre National du Mérite

**VUS ET CONSIDÉRANTS**

**Vu** le Code de l'environnement, ses titres I<sup>er</sup> et IV du livre V, et notamment ses articles L.515-8 à L.515-12 et R.515-31-1 à R.515-31-7 ;

**Vu** le Code de l'urbanisme et notamment ses articles L.151-43, L.153-60 et R\*126-1, Annexe ;

**Vu** l'arrêté ministériel modifié du 30 décembre 2002 relatif aux installations de stockage de déchets dangereux ;

**Vu** la demande du 20 mai 2016, complétée le 24 janvier 2017, de la société SUEZ RR IWS MINERALS France, dont le siège social est 16 Place de l'Iris – Tour CB 21 – 92040 PARIS LA DEFENSE, en vu d'obtenir notamment l'autorisation de procéder à l'extension, sur la commune de PONTAILLER-SUR-SAÔNE, de l'ISDD qu'elle exploite, sise Ecopôle des Grands Moulins à DRAMBON (21270) ;

**Vu** le dossier déposé à l'appui de sa demande ;

**Vu** la demande du 20 mai 2016, complétée le 24 janvier 2017, de la société SUEZ RR IWS MINERALS France visant à instaurer des servitudes d'utilité publique, dans un rayon de 200 m autour des casiers de stockage de déchets dangereux (existants et futurs), objets de la demande d'autorisation visée ci-dessus ;

**Vu** la notice de présentation, les plans et l'énoncé des règles de servitudes proposées, déposé à l'appui de sa demande ;

**Vu** le(s) courrier(s) de M<sup>me</sup> la Préfète de Côte d’Or communiquant à la société SUEZ RR IWS MINERALS France ainsi qu’aux maires des communes de DRAMBON et PONTAILLER-SUR-SAÔNE et propriétaires, le projet arrêté pour l’institution de servitudes d’utilité publique avant mise à l’enquête publique ;

**Vu** l’arrêté préfectoral du 31 mars 2017, complété par l’arrêté préfectoral du 18 mai 2017, portant ouverture de l’enquête publique relative à la demande d’autorisation susvisée et à l’instauration de servitudes d’utilité publique autour de l’ISDD sur le territoire des communes de DRAMBON et PONTAILLER-SUR-SAÔNE ;

**Vu** le registre d’enquête publique, le rapport d’enquête et les conclusions du Commissaire-Enquêteur du 29 juin 2017 ;

**Vu** l’avis des maires et des conseils municipaux des communes de DRAMBON, PONTAILLER-SUR-SAÔNE ;

**Vu** le projet d’arrêté porté le 24 mai 2017 (courrier électronique) à la connaissance du demandeur ;

**Vu** les observations présentées sur ce projet par le demandeur le 27 juillet 2017 ;

**Vu** le rapport de l’Inspection des installations classées du 21 août 2017 ;

**Vu** l’avis du 19 septembre 2017 du CODERST au cours duquel le demandeur a été entendu ;

**Vu** le projet d’arrêté porté le 26 septembre 2017 à la connaissance du demandeur ;

**Vu** l’absence d’observations présentées par le demandeur sur ce projet par courrier du 03 octobre 2017 ;

**CONSIDÉRANT** que la zone d'exploitation de l’ISDD doit :

- être à plus de 200 mètres de toute habitation, établissement recevant du public ou zone destinée à l'habitation par des documents d'urbanisme opposables aux tiers ;
- être implantée et aménagée de telle sorte que son exploitation soit compatible avec les autres activités et occupations du sol environnantes.

**CONSIDÉRANT** que la société SUEZ RR IWS MINERALS France n’a pas la maîtrise foncière de l’ensemble des parcelles comprises dans la bande d’éloignement des 200 m considérée ;

**CONSIDÉRANT** que dans la demande susvisée, l’exploitant sollicite également l’instauration de servitudes d’utilité publique pour les parcelles, dont il n’a pas la maîtrise foncière dans la bande d’éloignement des 200 m, autour des casiers de stockage de déchets dangereux autorisés par arrêté préfectoral modifié du 12 août 2004 ;

**CONSIDÉRANT** que l’exploitation d’une ISDD est susceptible de générer des nuisances qui ne pourraient faire l’objet de mesures compensatoires suffisantes et qui mettraient en cause la préservation de l’environnement et de la salubrité publique ;

**CONSIDÉRANT** l’absence de remarque sur ce projet de servitudes dans les avis des communes et des propriétaires ;

**CONSIDÉRANT** dès lors qu’en application de l’article L.515-12 du Code de l’environnement « *des servitudes [...] peuvent être instituées [...] sur l'emprise des sites de stockage de déchets ou dans une bande de 200 mètres autour de la zone d'exploitation [...]. Ces servitudes peuvent, en outre, comporter la limitation ou l'interdiction des modifications de l'état du sol ou du sous-sol, la limitation des usages du sol, du sous-sol et des nappes phréatiques, ainsi que la subordination de ces usages à la mise en œuvre de prescriptions particulières, et permettre la mise en œuvre des prescriptions relatives à la surveillance du site* » ;

**Sur proposition de M. le Secrétaire Général de la Préfecture de la Côte d’Or ;**

**ARRÊTE**

ARTICLE 1<sup>er</sup> : Définition des zones de servitudes

Les terrains définissant le périmètre d’application des servitudes d’utilité publique sont les parcelles ou parties de parcelles situées dans un rayon de 200 m autour de la zone d’exploitation<sup>1</sup> de l’ISDD (casiers existants et futurs casiers) et dont la société SUEZ RR IWS MINERALS France n’a pas l’intégralité de la maîtrise foncière. Ces terrains et ces zones sont représentés sur le plan joint en annexe I du présent arrêté.

Ces terrains ou zones sont situés sur le territoire des communes de DRAMBON et PONTAILLER-SUR-SAÔNE. La liste des parcelles concernées est la suivante :

| Commune | Propriétaire(s)                        | Lieu-dit             | Référence cadastrale de la parcelle | Superficie totale de la parcelle (m²) | Superficie concernée par les SUP (m²) |
|---------|--|----------------------|-------------------------------------|---------------------------------------|---------------------------------------|
| DRAMBON | MM. Jean-Claude et Jean-Pierre DELANNE | Ferme de la Borde    | n°19 – section B                    | 2256                                  | 1098                                  |
|         |  | Le Poirier au Renard | n°227 – section A                   | 104 370                               | 47 868                                |
|         | n°228 – section A                      |                      | 9230                                | 6265                                  |                                       |
|         | n°229 – section A                      |                      | 1340                                | 1005                                  |                                       |
|         | n°231 – section A                      |                      | 1980                                | 1980                                  |                                       |
|         | n°232 – section A                      |                      | 580                                 | 149                                   |                                       |
|         | n°346 – section A                      |                      | 10 906                              | 8685                                  |                                       |
|         | SUEZ RR IWS MINERALS France            | Les Grands Moulins   | n°242 – section A                   | 1795                                  | 213                                   |
|         |  |                      | n°243 – section A                   | 2930                                  | 2558                                  |
|         |  |                      | n°244 – section A                   | 990                                   | 990                                   |
|         |  |                      | n°245 – section A                   | 7915                                  | 7915                                  |
|         |  |                      | n°246 – section A                   | 760                                   | 760                                   |
|         |  |                      | n°247 – section A                   | 2455                                  | 2455                                  |
|         |  |                      | n°248 – section A                   | 500                                   | 500                                   |
|         |  |                      | n°249 – section A                   | 1905                                  | 1905                                  |
|         |  |                      | n°250 – section A                   | 480                                   | 480                                   |
|         |  |                      | n°251 – section A                   | 2680                                  | 2680                                  |
|         |  |                      | n°252 – section A                   | 965                                   | 965                                   |
|         |  |                      | n°253 – section A                   | 975                                   | 975                                   |
|         |  |                      | n°254 – section A                   | 2200                                  | 2200                                  |
|         |  |                      | n°255 – section A                   | 3175                                  | 3175                                  |
|         |  |                      | n°256 – section A                   | 3160                                  | 3160                                  |
|         |  |                      | n°257 – section A                   | 2680                                  | 2680                                  |
|         |  |                      | n°258 – section A                   | 960                                   | 960                                   |
|         |  |                      | n°259 – section A                   | 410                                   | 410                                   |
|         |  |                      | n°260 – section A                   | 780                                   | 532                                   |
|         |  |                      | n°261 – section A                   | 310                                   | 262                                   |
|         |  |                      | n°262 – section A                   | 1680                                  | 1219                                  |
|         |  |                      | n°263 – section A                   | 545                                   | 384                                   |
|         |  |                      | n°264 – section A                   | 14 950                                | 14 950                                |
|         |  |                      | n°265 – section A                   | 9635                                  | 9635                                  |
|         |  |                      | n°537 – section A                   | 9500                                  | 6660                                  |

<sup>1</sup>La zone d’exploitation correspond à l’emprise foncière maximale affectée au stockage des déchets dangereux, sans prendre en compte la surface occupée par les équipements connexes nécessaires au fonctionnement de l’installation.

| Commune              | Propriétaire(s)                | Lieu-dit                      | Référence cadastrale de la parcelle | Superficie totale de la parcelle (m²) | Superficie concernée par les SUP (m²) |
|----------------------|--------------------------------|-------------------------------|-------------------------------------|---------------------------------------|---------------------------------------|
| DRAMBON              | SUEZ RR IWS<br>MINERALS France | La Rougeolle                  | n°266 – section A                   | 28 000                                | 7016                                  |
|                      |                                |                               | n°269 – section A                   | 45 380                                | 532                                   |
|                      |                                |                               | n°270 – section A                   | 50 135                                | 2314                                  |
|                      |                                |                               | n°271 – section A                   | 21 525                                | 3025                                  |
|                      |                                |                               | n°274 – section A                   | 25 135                                | 2291                                  |
|                      |                                | Prairie des Grands<br>Moulins | n°275 – section A                   | 8930                                  | 8930                                  |
|                      |                                |                               | n°276 – section A                   | 3699                                  | 3699                                  |
|                      |                                |                               | n°277 – section A                   | 22 291                                | 8490                                  |
|                      |                                |                               | n°284 – section A                   | 35 960                                | 23 374                                |
|                      |                                |                               | n°285 – section A                   | 15 220                                | 13 633                                |
|                      |                                |                               | n°286 – section A                   | 2595                                  | 2595                                  |
|                      |                                |                               | n°287 – section A                   | 2035                                  | 2035                                  |
|                      |                                |                               | n°288 – section A                   | 2035                                  | 2035                                  |
|                      |                                |                               | n°289 – section A                   | 55 015                                | 4376                                  |
|                      | M. Jean-Claude DELANNE         | Terre de la Borde             | n°11 – section B                    | 1640                                  | 1640                                  |
|                      |                                |                               | n°12 – section B                    | 17 645                                | 17 645                                |
|                      |                                |                               | n°23 – section B                    | 472 168                               | 34 947                                |
|                      |                                | Ferme de la Borde             | n°14 – section B                    | 27 120                                | 16 299                                |
|                      |                                |                               | n°30 – section B                    | 56 973                                | 4783                                  |
|                      |                                | Le Poirier au Renard          | n°344 – section A                   | 13 933                                | 1259                                  |
|                      |                                |                               | n°345 – section A                   | 3044                                  | 2487                                  |
| PONTAILLER-SUR-SAÔNE | SUEZ RR IWS<br>MINERALS France | La Noue de Rarey              | n°157 – section A                   | 8101                                  | 6529                                  |
|                      |                                |                               | n°160 – section A                   | 1360                                  | 1360                                  |
|                      |                                |                               | n°162 – section A                   | 18 650                                | 3658                                  |
|                      |                                |                               | n°648 – section A                   | 1709                                  | 19                                    |
|                      |                                |                               | n°686 – section A                   | 16 609                                | 8722                                  |
|                      |                                |                               | n°687 – section A                   | 46 572                                | 29 142                                |
|                      |                                |                               | n°795 – section A                   | 49 515                                | 9224                                  |
|                      |                                | Le Fossé Roblot               | n°163 – section A                   | 21 530                                | 3092                                  |
|                      |                                |                               | n°164 – section A                   | 18 555                                | 7761                                  |
|                      |                                | Les Grandes Côtes             | n°166 – section A                   | 149 355                               | 26 748                                |
|                      |                                | La Covignée                   | n°168 – section A                   | 3895                                  | 2080                                  |
|                      |                                |                               | n°169 – section A                   | 2870                                  | 1576                                  |
|                      |                                |                               | n°170 – section A                   | 37 119                                | 20 408                                |
|                      |                                |                               | n°171 – section A                   | 2605                                  | 1640                                  |
|                      |                                |                               | n°172 – section A                   | 17 052                                | 9930                                  |
|                      |                                |                               | n°173 – section A                   | 4495                                  | 1687                                  |
|                      |                                |                               | n°174 – section A                   | 2765                                  | 931                                   |
|                      |                                |                               | n°176 – section A                   | 912                                   | 912                                   |
|                      |                                |                               | n°737 – section A                   | 2015                                  | 1357                                  |
|                      |                                |                               | n°738 – section A                   | 3183                                  | 1618                                  |
|                      |                                | La Noue de Charmois           | n°198 – section A                   | 2139                                  | 2139                                  |
|                      |                                |                               | n°199 – section A                   | 1698                                  | 1698                                  |
|                      | M. Alain CHAVANT               | Le Tillet                     | n°1 – section A                     | 23 830                                | 22 297                                |



| Commune                        | Propriétaire(s)    | Lieu-dit              | Référence cadastrale de la parcelle | Superficie totale de la parcelle (m²) | Superficie concernée par les SUP (m²) |      |
|--------------------------------|--------------------|-----------------------|-------------------------------------|---------------------------------------|---------------------------------------|------|
| PONTAILLER-SUR-SAÔNE           | SICAA <sup>2</sup> | Le Tillet             | n°53 – section A                    | 1110                                  | 750                                   |      |
|                                |                    |                       | n°54 – section A                    | 1195                                  | 1195                                  |      |
|                                |                    |                       | n°55 – section A                    | 2480                                  | 2444                                  |      |
|                                |                    |                       | n°59 – section A                    | 9440                                  | 9440                                  |      |
|                                |                    |                       | n°60 – section A                    | 10 165                                | 10 165                                |      |
|                                |                    |                       | n°596 – section A                   | 7163                                  | 5887                                  |      |
|                                |                    |                       | n°597 – section A                   | 18 706                                | 18 015                                |      |
|                                |                    | La Covignée           | n°179 – section A                   | 21 716                                | 20 493                                |      |
|                                | M.Sylvain MORIZOT  | Le Tillet             | n°56 – section A                    | 4573                                  | 4390                                  |      |
|                                |                    | La Noue de Charmois   | n°203 – section A                   | 4385                                  | 1229                                  |      |
|                                |                    |                       | n°210 – section A                   | 1620                                  | 1493                                  |      |
|                                |                    |                       | n°211 – section A                   | 1620                                  | 1147                                  |      |
|                                |                    | La Covignée           | n°183 – section A                   | 5164                                  | 737                                   |      |
|                                |                    |                       | n°185 – section A                   | 28 535                                | 182                                   |      |
|                                |                    |                       | n°187 – section A                   | 13 237                                | 6389                                  |      |
|                                |                    |                       | n°188 – section A                   | 1390                                  | 1114                                  |      |
|                                |                    |                       | n°189 – section A                   | 1435                                  | 1225                                  |      |
|                                |                    |                       | n°192 – section A                   | 1370                                  | 1370                                  |      |
|                                |                    |                       | n°194 – section A                   | 3862                                  | 3862                                  |      |
|                                |                    |                       | n°196 – section A                   | 5838                                  | 5838                                  |      |
|                                |                    |                       | n°764 – section A                   | 1440                                  | 1433                                  |      |
|                                |                    |                       | n°765 – section A                   | 2477                                  | 2296                                  |      |
|                                |                    | M. Christian ROSSELIN | Le Tillet                           | n°65 – section A                      | 3285                                  | 387  |
|                                |                    |                       |                                     | n°69 – section A                      | 3190                                  | 328  |
|                                |                    |                       |                                     | n°70 – section A                      | 8330                                  | 313  |
|                                |                    | M. Bernard CARNET     | La Covignée                         | n°177 – section A                     | 1924                                  | 1924 |
|                                | n°178 – section A  |                       |                                     | 3550                                  | 3550                                  |      |
|                                | n°186 – section A  | 5420                  |                                     | 9                                     |                                       |      |
|                                | n°191 – section A  | 7102                  |                                     | 6936                                  |                                       |      |
|                                | n°193 – section A  | 4025                  |                                     | 4025                                  |                                       |      |
|                                | n°195 – section A  | 13 198                |                                     | 8248                                  |                                       |      |
|                                | n°197 – section A  | 2982                  |                                     | 2982                                  |                                       |      |
|                                | TITANOBEL          | La Noue de Rarey      | n°156 – section A                   | 4040                                  | 104                                   |      |
|                                |                    | La Noue de Charmois   | n°201 – section A                   | 1955                                  | 435                                   |      |
|                                |                    |                       | n°202 – section A                   | 4559                                  | 810                                   |      |
|                                |                    |                       | n°207 – section A                   | 3100                                  | 21                                    |      |
| n°208 – section A              |                    |                       | 12 399                              | 8439                                  |                                       |      |
| n°209 – section A              |                    |                       | 1620                                | 1479                                  |                                       |      |
| n°212 – section A              |                    |                       | 4520                                | 146                                   |                                       |      |
| n°646 – section A              |                    |                       | 3151                                | 3151                                  |                                       |      |
| n°647 – section A              |                    |                       | 6295                                | 6295                                  |                                       |      |
| M <sup>me</sup> Maria SULPIZIO |                    | n°61 – section A      | 7235                                | 7235                                  |                                       |      |

<sup>2</sup>SICAA = Syndicat Inter-Communal d'Adduction d'eau potable et d'Assainissement

| Commune              | Propriétaire(s)  | Lieu-dit                       | Référence cadastrale de la parcelle | Superficie totale de la parcelle (m²) | Superficie concernée par les SUP (m²) |
|----------------------|--|--------------------------------|-------------------------------------|---------------------------------------|---------------------------------------|
| PONTAILLER-SUR-SAÔNE | M <sup>me</sup> Alexandra BARRE  | Le Tillet                      | n°57 – section A                    | 2922                                  | 2922                                  |
|                      |  |                                | n°58 – section A                    | 10 898                                | 10 898                                |
|                      |  |                                | n°62 – section A                    | 1995                                  | 1995                                  |
|                      | M. Pascal FLEUTOT  |                                | n°63 – section A                    | 2606                                  | 401                                   |
|                      | Conseil Départemental  |                                | n°64 – section A                    | 7475                                  | 1103                                  |
|                      | SCP Véronique THIEBAUT   |                                | n°66 – section A                    | 1617                                  | 161                                   |
|                      | M <sup>me</sup> Louise-Marie GARDE   |                                | n°67 – section A                    | 1635                                  | 196                                   |
|                      | M <sup>me</sup> Bernadette RUFENACHT<br>M <sup>me</sup> Gilberte RUFENACHT<br>M <sup>me</sup> Juliette RUFENACHT |                                | n°68 – section A                    | 3265                                  | 298                                   |
|                      | M <sup>me</sup> Isabelle ASDRUBAL  |                                | n°756 – section A                   | 54 000                                | 11 865                                |
|                      | SUEZ RR IWS<br>MINERALS France   | Chemin rural de la<br>Covignée | n°802 – section A                   | 1173                                  | 132                                   |
|                      | Superficie totale des parcelles / Superficie totale visée par les SUP (m²)                                       |                                |                                     | 1 890 396                             | 651 488                               |

ARTICLE 2 : Règles et durée des servitudes

Les présentes servitudes sont instituées pour la durée de l’exploitation et de la période de suivi post-exploitation de l’ISDD, objet de la demande du 20 mai 2016 susvisée.

**Sont interdites :** d’une manière générale, toute occupation ou utilisation de sols incompatibles avec le voisinage de l’ISDD ainsi que :

- la construction ou l’aménagement d’ouvrages et d’immeubles à usage d’habitation et tout établissement recevant du public tels qu’établissements scolaires, établissements hospitaliers, pensionnats, maisons de retraite et centres commerciaux ;
- l’aménagement de terrains de camping ou de caravanning, d’aires pour les gens du voyage et, plus généralement, d’aménagements destinés à des activités sportives, de loisirs ou assimilés ;
- les dépôts d’hydrocarbures liés notamment à des installations de distribution de carburant ainsi que le logement de fonction y afférent ;
- la réalisation de puits de forage pour le captage d’eau, quel que soit l’usage et l’aménagement d’étangs ou de retenues d’eau ;
- et, de manière générale, tous les projets susceptibles de modifier l’état du sol et du sous-sol et de perturber la mise en œuvre des prescriptions relatives à la surveillance du site.

**Sont instituées :**

- l’obligation du maintien de la possibilité de réalisation de piézomètres pour le suivi de l’impact du centre de stockage de déchets sur les eaux souterraines et de l’accès à ces piézomètres ;
- le droit d'accès aux terrains pour l’entretien de la clôture et de la végétation autour du site.

**Sont autorisées :**

- les activités compatibles avec l’ISDD, en particulier les activités suivantes exercées par la société SUEZ RR IWS MINERALS France : compostage, activités de tri, transit, regroupement et traitement de déchets dangereux ou non, ISDND, ISDI, traitement de lixiviats et la centrale photovoltaïque ;
- les activités agricoles (sans implantation de bâtiments) compatibles avec la présence d’une installation de stockage de déchets.

ARTICLE 3 : Indemnisations

Les présentes servitudes peuvent donner lieu à indemnisation selon les modalités de l’article L.515-11 du Code de l’environnement. La demande d’indemnisation doit être adressée, dans un délai de trois ans à compter de la notification du présent arrêté, à l’adresse suivante : SUEZ RR IWS MINERALS France, Tour CB 21, 16 place de l’Iris, 92040 Paris la Défense.

#### **ARTICLE 4 : Annexion au document d’urbanisme**

Les servitudes instituées par le présent arrêté sont annexées au plan local d'urbanisme des communes concernées dans les conditions prévues à l’article L.153-60 du Code de l'urbanisme et L.515-20 du Code de l’environnement.

#### **ARTICLE 5 : Publicité**

Conformément aux dispositions de l’article R.181-44 du Code de l’environnement, en vue de l’information des tiers :

- une copie du présent arrêté est déposé en mairie de DRAMBON et PONTAILLER-SUR-SAÔNE et peut y être consulté ;
- un extrait du présent arrêté est affiché en mairie de DRAMBON et PONTAILLER-SUR-SAÔNE pendant une durée minimum d’un mois ; procès verbaux de l’accomplissement de cette formalité sont dressés par les soins du maire et adressés à la préfecture de Côte d’Or ;
- une copie du présent arrêté est adressé à chaque conseil municipal et aux autres autorités locales ayant été consultées en application de l'article R.181-38 du Code de l’environnement ; il s’agit notamment des conseils municipaux des communes suivantes du département de la Côte d’Or : DRAMBON, ÉTEVAUX, LAMARCHE-SUR-SAÔNE, MARENDEUIL, MAXILLY-SUR-SAÔNE, MONTMANÇON, PERRIGNY-SUR-L’OGNON, PONTAILLER-SUR-SAÔNE, SAINT-LEGER-TRIEY, SAINT-SAUVEUR et VONGES ;
- le présent arrêté est publié sur le site internet de la préfecture de Côte d’Or pendant une durée minimale d’un mois.

#### **ARTICLE 6 : Information et droit des tiers**

Les droits des tiers sont et demeurent expressément réservés

Si les parcelles considérées dans le présent arrêté font l’objet d’une mise à disposition à un tiers (exploitant, locataire), à titre gratuit ou onéreux, le propriétaire s’engage à informer les occupants sur les restrictions d’usage visées à l’article 2 du présent arrêté en les obligeant à les respecter. Le propriétaire s’engage, en cas de mutation à titre gratuit ou onéreux des parcelles considérées, à dénoncer au nouvel ayant droit les restrictions d’usage dont elles sont grevées en application de l’article 2 du présent arrêté, en obligeant ledit ayant droit à les respecter en ses lieux et place.

#### **ARTICLE 7 : Délai et voie de recours**

Conformément aux articles L.181-17 et R.181-50 du Code de l'environnement, le présent arrêté est soumis à un contentieux de pleine juridiction.

La présente décision ne peut être déférée qu’au Tribunal Administratif compétent, sis 22 rue d'Assas à DIJON ( 21000) :

- par les pétitionnaires ou exploitants, dans un délai de deux mois à compter du jour où le présent acte leur a été notifié ;
- par les tiers, intéressés en raison des inconvénients ou des dangers pour les intérêts mentionnés à l’article L.181-3 du Code de l’environnement, dans un délai de quatre mois à compter de la dernière formalité suivante accomplie :
  - l'affichage en mairie dans les conditions prévues au 2° de l'article R.181-44 du Code de l'environnement ;
  - la publication de la décision sur le site internet de la préfecture prévue au 4° du même article.

Le présent arrêté peut également faire l'objet d’un recours gracieux ou hiérarchique dans le délai de deux mois. Ce recours administratif prolonge de deux mois les délais mentionnés ci-dessus.

Les tiers intéressés peuvent déposer une réclamation auprès du préfet, à compter de la mise en service du projet autorisé, aux seules fins de contester l’insuffisance ou l’inadaptation des prescriptions définies dans l’autorisation, en raison des inconvénients ou des dangers que le projet autorisé présente pour le respect des intérêts mentionnés à l’article L. 181-3. Le préfet dispose d’un délai de deux mois, à compter de la réception de la réclamation, pour y répondre de manière motivée. À défaut, la réponse est réputée négative. S’il estime la réclamation fondée, le préfet fixe des prescriptions complémentaires dans les formes prévues à l’article R. 181-45 du Code de l’environnement

## **ARTICLE 8 : Exécution**

Le Secrétaire Général de la Préfecture de la Côte d'Or, MM. les Maires des communes de DRAMBON et PONTAILLER-SUR-SAÔNE, M. le Directeur Régional de l'Environnement, de l'Aménagement et du Logement de la Région Bourgogne-Franche-Comté et M. le Directeur de la société SUEZ RR IWS MINERALS France sont chargés, chacun en ce qui le concerne, de l'exécution des dispositions du présent arrêté dont une copie est notifiée à :

- M. le Directeur Régional de l'Environnement, de l'Aménagement et du Logement de la Région Bourgogne-Franche-Comté
- M. le Directeur des Archives Départementales ;
- M. le Directeur de la société SUEZ RR IWS MINERALS France ;
- Aux propriétaires visés à l'article 1<sup>er</sup> du présent arrêté ;
- MM. les Maires des communes de DRAMBON et PONTAILLER-SUR-SAÔNE.

Fait à DIJON le **19 OCT. 2017**

LA PRÉFÈTE

Pour la Préfète et par délégation

Le Secrétaire Général,

  
Serge BIDEAU



# ANNEXE I – RAYON DES 200 M AUTOUR DE LA ZONE D'EXPLOITATION DE L'ISDD

VU POUR ETRE ANNEXE  
A L'ARRETE PREFECTORAL DU  
LA PREFETE  
Pour la Préfète et par délégation  
Le Secrétaire Général

19 OCT. 2017

Serge BIDEAU

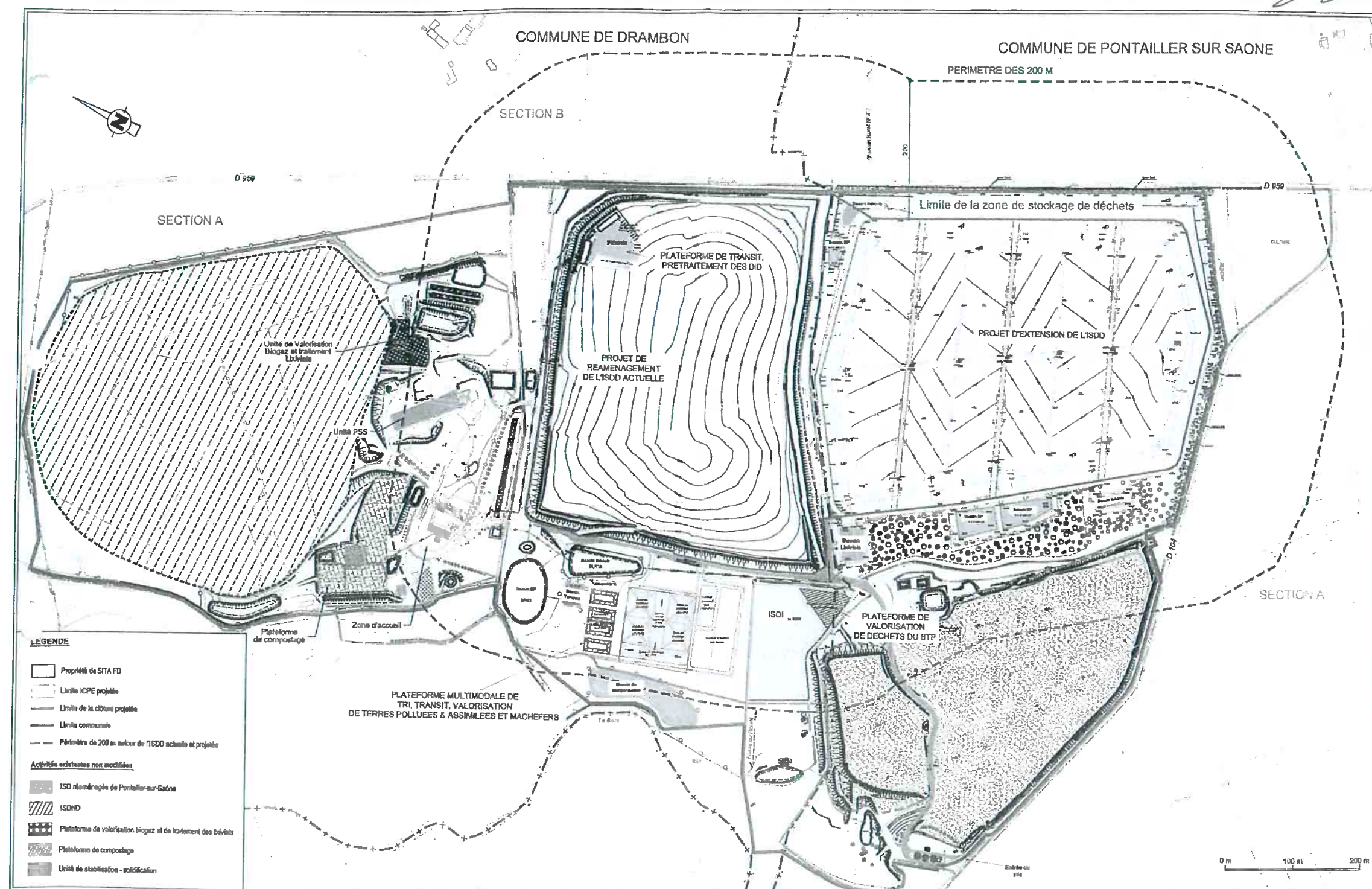

**SITA FD**  
Ecopôle des Grands Moulins

## PLAN DES SERVITUDES D'UTILITE PUBLIQUE Autour de l'installation de stockage de déchets dangereux actuelle et projetée

D.D.A.E.

|           |       |       |                   |         |        |          |        |           |         |
|-----------|-------|-------|-------------------|---------|--------|----------|--------|-----------|---------|
| 15-000808 | DDAE  | 01B   | A3                | 1/5000  | MVA    | KF       | MYE    | Mars 2016 | Modifié |
| Affaire   | Phase | Infra | Formel Impression | Échelle | Validé | Contrôle | Établi | Créé      |         |

